

Comune di Pietrasanta  
(Provincia di Lucca)

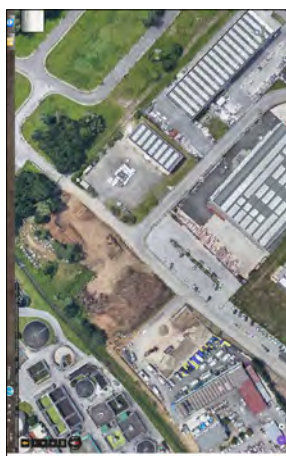

Sede amministrativa: via Pontenuovo 22, 55045 Pietrasanta (LU) tel.0584/289221 | fax.0584/282230

EDIFICIO PRODUTTIVO  
VIA PONTENUOVO A PIETRASANTA

PROGETTO DI RIQUALIFICAZIONE FUNZIONALE DEL SITO  
PRODUTTIVO CON APPONTAMENTO DEI LOCALI  
DESTINATI AD OFFICINA, MAGAZZINO E SPOGLIATOI  
Attività edilizia ai sensi della L. R. n. 65 del 2014

RUP  
Direttore generale di ERSU S.p.A.

**Dot. Ing. Walter Bressani Gatti**  
Via Pontenuovo 22, 55045 Pietrasanta (LU)  
tel.0584/289221 | fax.0584/282230

Progetto architettonico  
**QUID STUDIO**  
con **Andrea Leonardi**  
e **Luca Lazzarini**

Progetto strutture ed impianti  
**Dot. Ing. Marco Bernozzi - Sennezze(LU)**  
**STUDIO TECNICO AMBIENTALE**  
**Fabio Aliberti Espinasse - Firenze (FI)**

Elaborato	Elaborazione:	Scdca:
Sezioni e Prospetti	Aprile 2019	
Oggetto:	Revisione:	Nome file:
ELABORATI STATO DI PROGETTO	- - -	- - -
3.5.2		

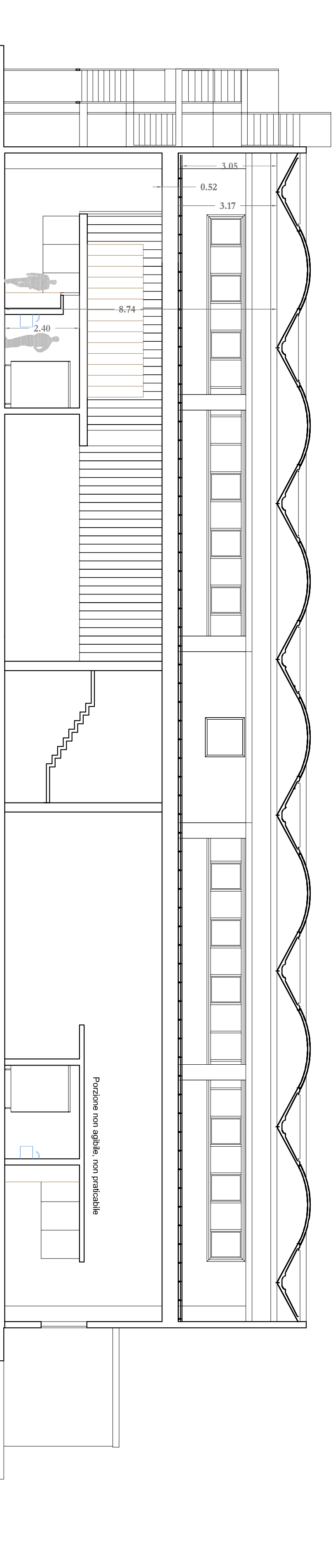

SEZIONE A-A'

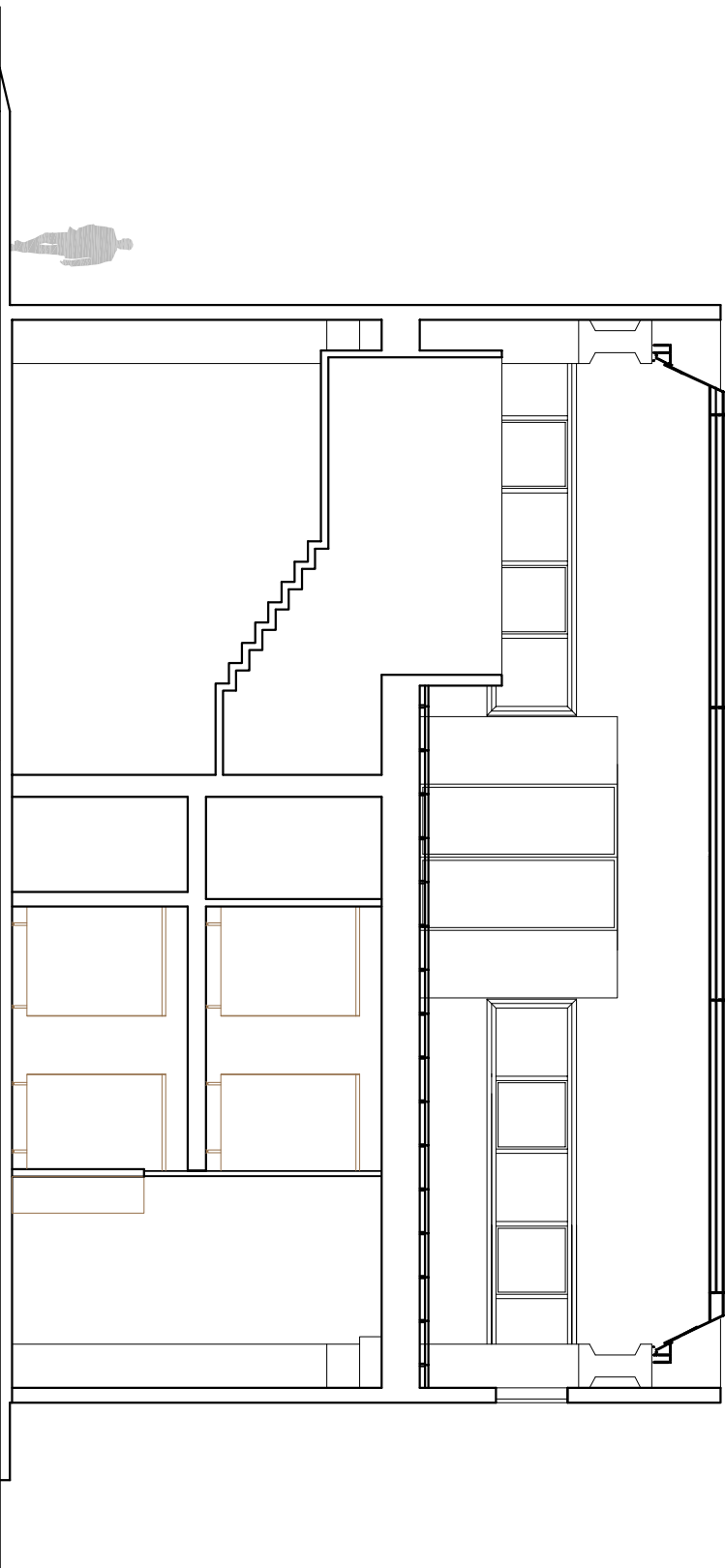

SEZIONE B-B'

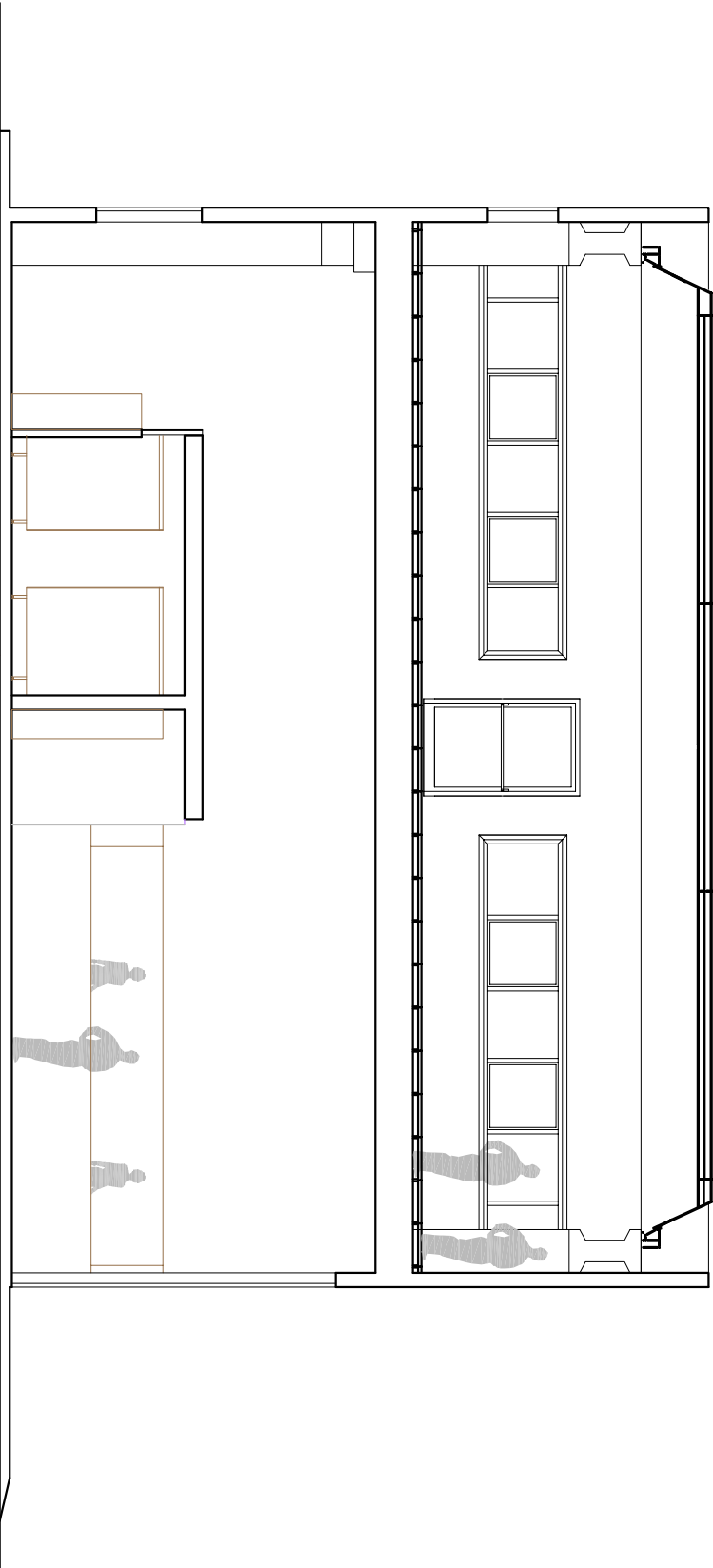

SEZIONE C-C'

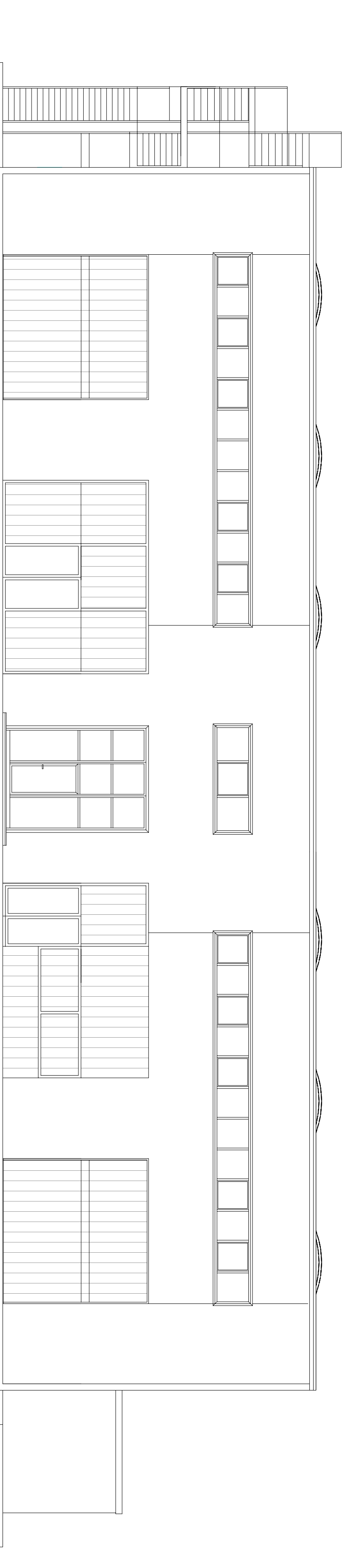

PROSPETTO LATO VIAREGGIO

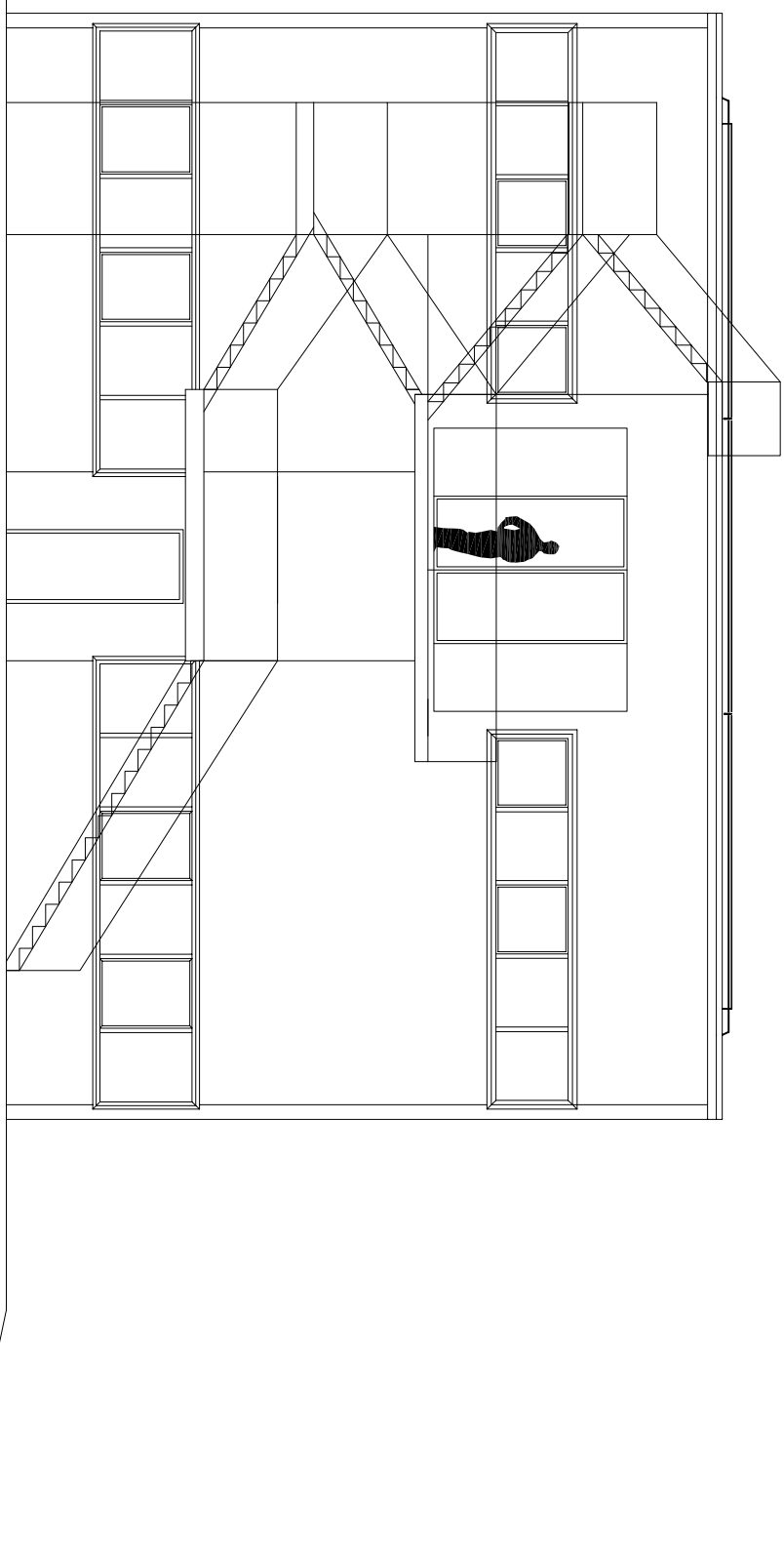

PROSPETTO LATO MARE

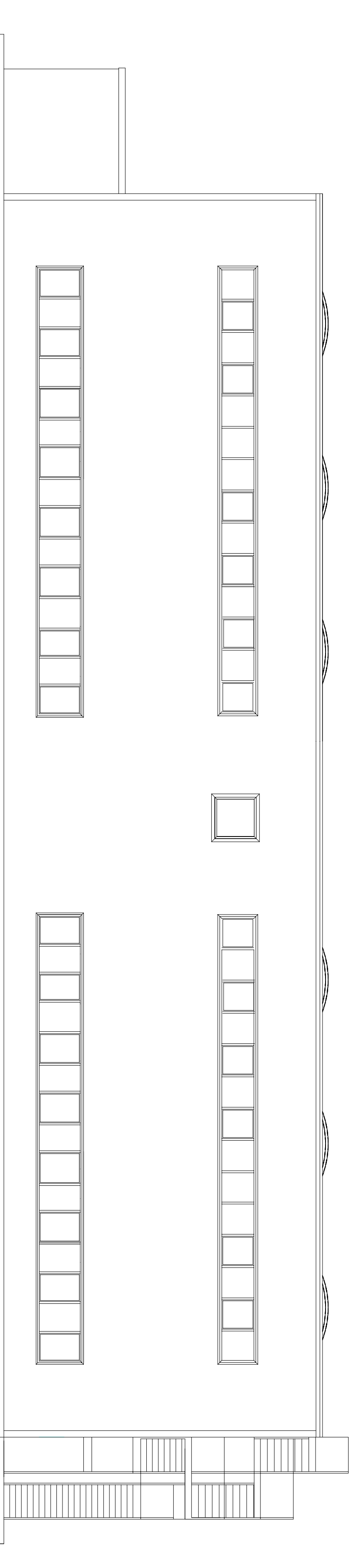

PROSPETTO LATO MASSA

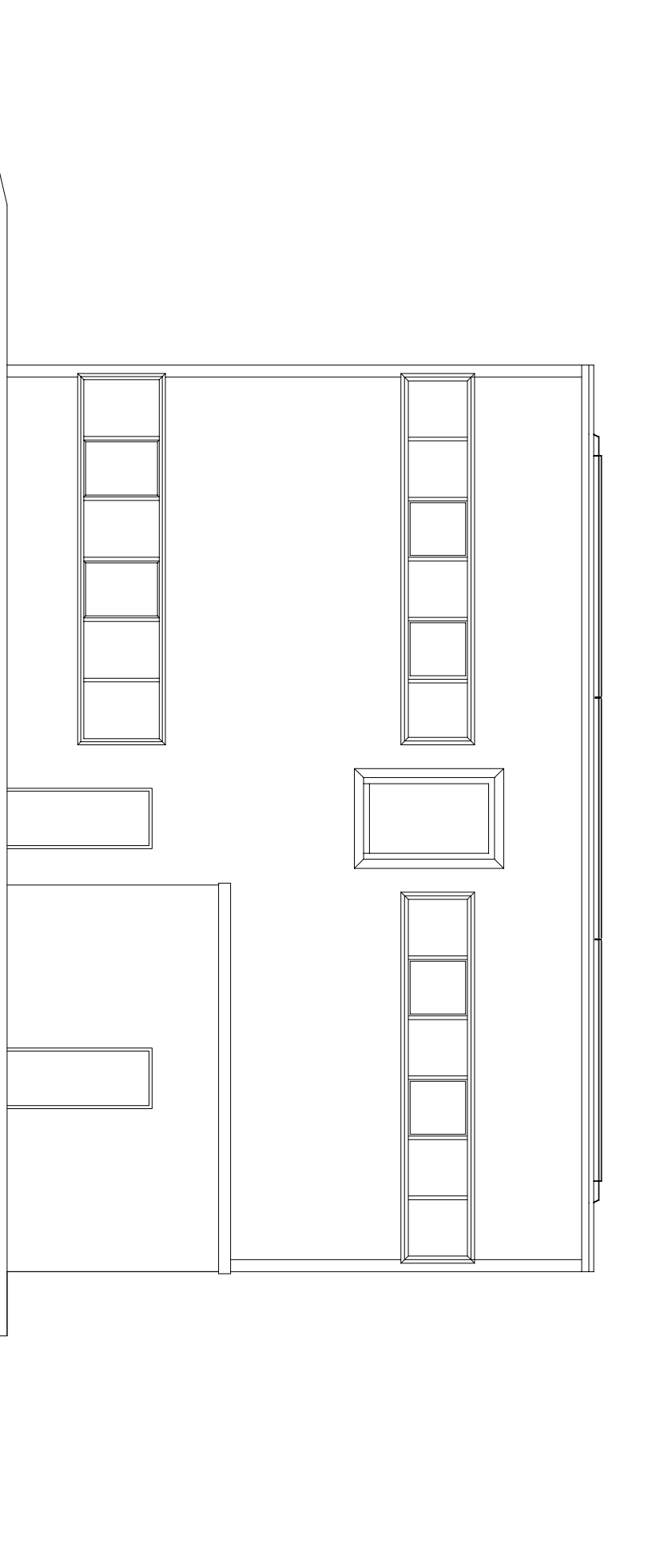

PROSPETTO LATO MONTI